

11552-48

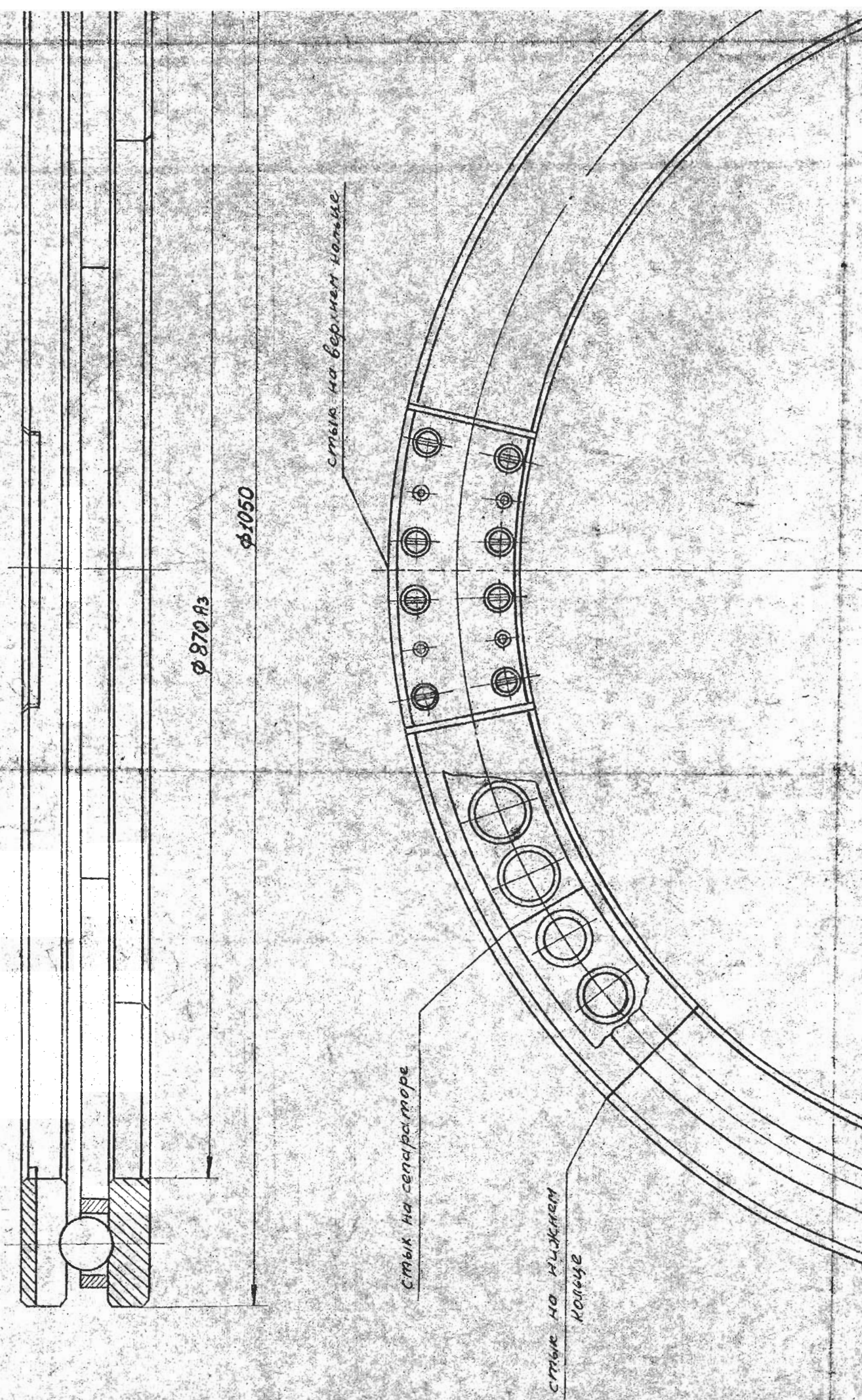

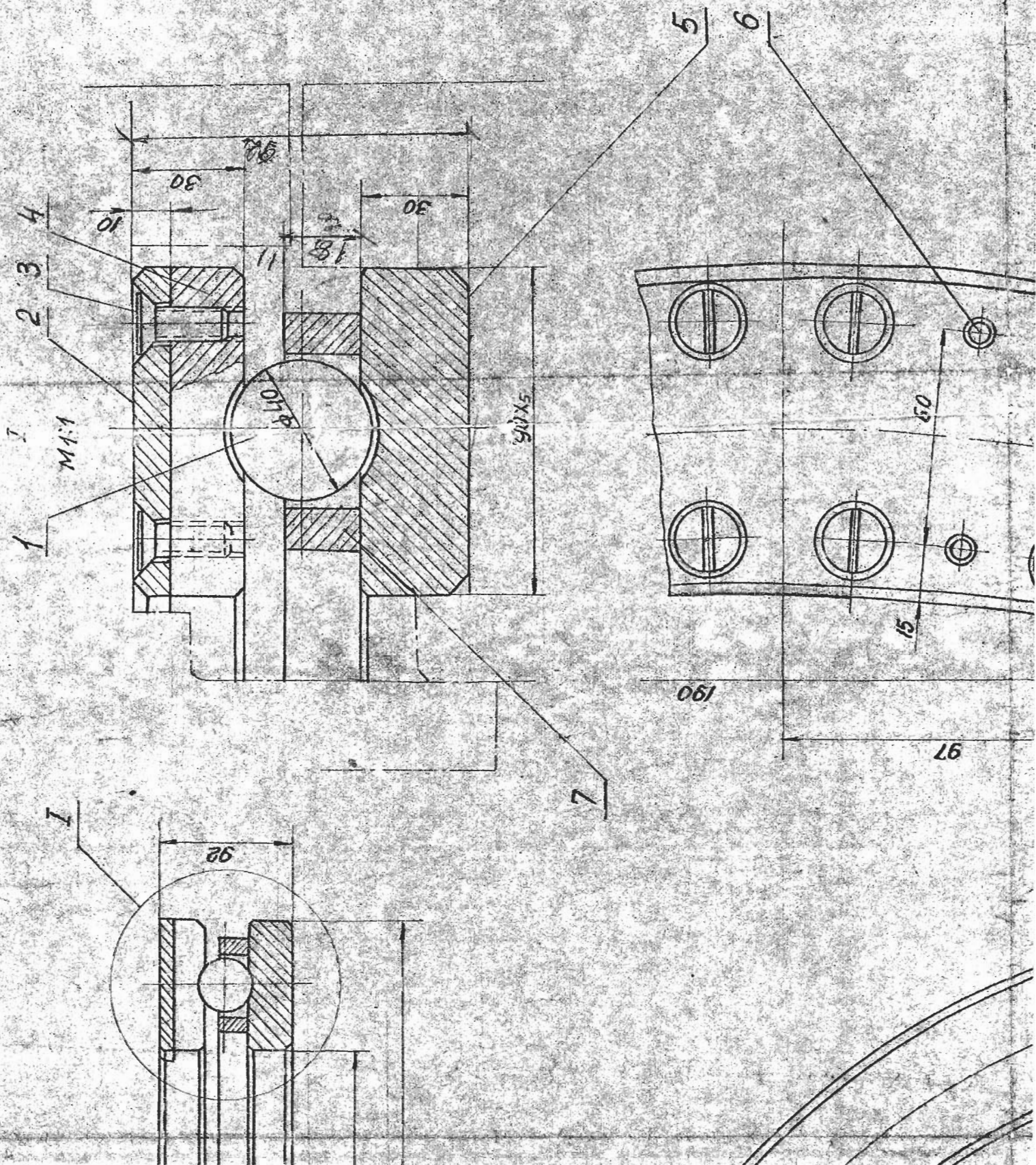

0960

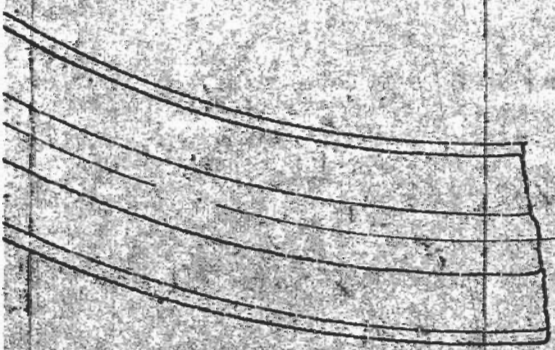

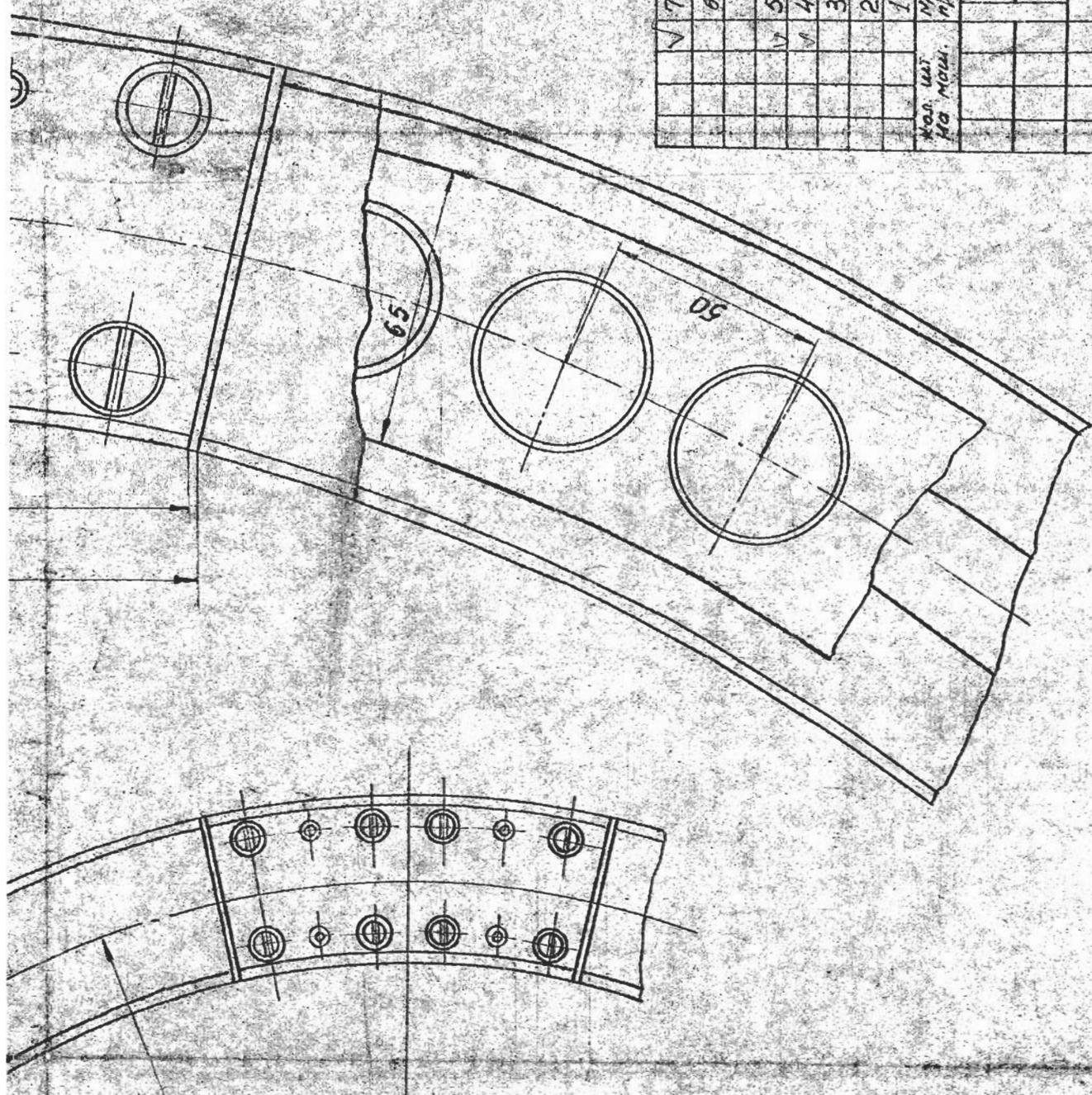

Чертеж ЦМ 552-48 22.1.64

Комп. бумага 100 г/м²

7	М 552-48/1	Сектор сепаратора	6	2,7	16,2	СЧ 532-1412-3	ГОСТ
6	Кр 18-17	10х22 ГОСТ 3128-60					
		Штифт цулимэр	16	0,014	0,22	45	ГОСТ 1050-60
5	М 552-49/1	Сектор нижнего кольца	4	15,8	63,2	50	ГОСТ 1050-60
4	М 552-49/3	Сектор верхнего кольца	4	14,2	56,8	50	ГОСТ 1050-60
3	Кр 5-14	Винт М 10х25 1400-58	32	0,016	0,51	СЧ 380-60	ГОСТ
2	М 552-49/4	Накладная	4	1,4	5,6	СЧ 380-60	ГОСТ
1	5/черт.	Шарик 1740мм Н 3722-54	60	0,263	15,8	Ш 9	ГОСТ 801-60
Мат. ш.	Мат. ш.	Наименование	Кол.	Шт.	Бес. на.	Материал	Прим.
на маш.	на маш.	Обознач.					

Взвешивание		Дата	
М 552-48		М 552-48	
Шарикоподшипник		Шарикоподшипник	
Упорный		Упорный	
М 1:25		М 1:25	
21. констр.	Сектор	21. констр.	Сектор
Нач. дораб.	Шарикопод.	Нач. дораб.	Шарикопод.
Всв. констр.	Сеп. кольцо	Всв. констр.	Сеп. кольцо
Конструктор	Сеп. кольцо	Конструктор	Сеп. кольцо
Нормоконтр.	Сеп. кольцо	Нормоконтр.	Сеп. кольцо



742,45

006

Comb. Mick, Sm. 3

4 кв. под м.ч.ф.м.
цилиндрическ. ф. 10 г. берить
с дет. М 552-49/4 2 0

9-A 1:14

120°

25x45

4

1030

Сечение по ББ М. 2

3x45

950

OSU

30

1

11

1

1

100

10

Mom	Craig 045 800 MAY-19-67	14.2	No. 2	NO. 2	7-252-M
-----	------------------------------	------	-------	-------	---------

№ 1:25	Сектор	11.50.49
--------	--------	----------

[illegible][illegible]

Констр.	03	Цингель
Наклад.	1	С/м

1870

~~IV III - HB 250 - 282 FQC 78479-57~~

Група поховок "А" по мет 2335-50

44-38861-100

~~21.51 Lucas 12.7.31~~

220161	1452
220161	1452

[illegible]

1	2	3	4	5	6	7	8	9	10	11	12	13	14	15	16	17	18	19	20	21	22	23	24	25	26	27	28	29	30	31	32	33	34	35	36	37	38	39	40	41	42	43	44	45	46	47	48	49	50	51	52	53	54	55	56	57	58	59	60	61	62	63	64	65	66	67	68	69	70	71	72	73	74	75	76	77	78	79	80	81	82	83	84	85	86	87	88	89	90	91	92	93	94	95	96	97	98	99	100
---	---	---	---	---	---	---	---	---	----	----	----	----	----	----	----	----	----	----	----	----	----	----	----	----	----	----	----	----	----	----	----	----	----	----	----	----	----	----	----	----	----	----	----	----	----	----	----	----	----	----	----	----	----	----	----	----	----	----	----	----	----	----	----	----	----	----	----	----	----	----	----	----	----	----	----	----	----	----	----	----	----	----	----	----	----	----	----	----	----	----	----	----	----	----	----	----	----	----	-----

~~DOBAKALICZ~~

Мат	МСТ 300	Вес	1,4	№ сб	М552-48
	МСТ 300	шт		верт	
М	1:2	Накладка		М552-48	
Техн.чл.	МСТ 300			1/4	
Науч.бюл.	МСТ 300	Ларчонов		Взвешив	
Вес.кон.	МСТ 300	Сидяченко		Верт	
Качеств.	МСТ 300	Цингель		ИЗТМ	
Истор.р.	МСТ 300	Сидяченко		Дз.сб	

[illegible]

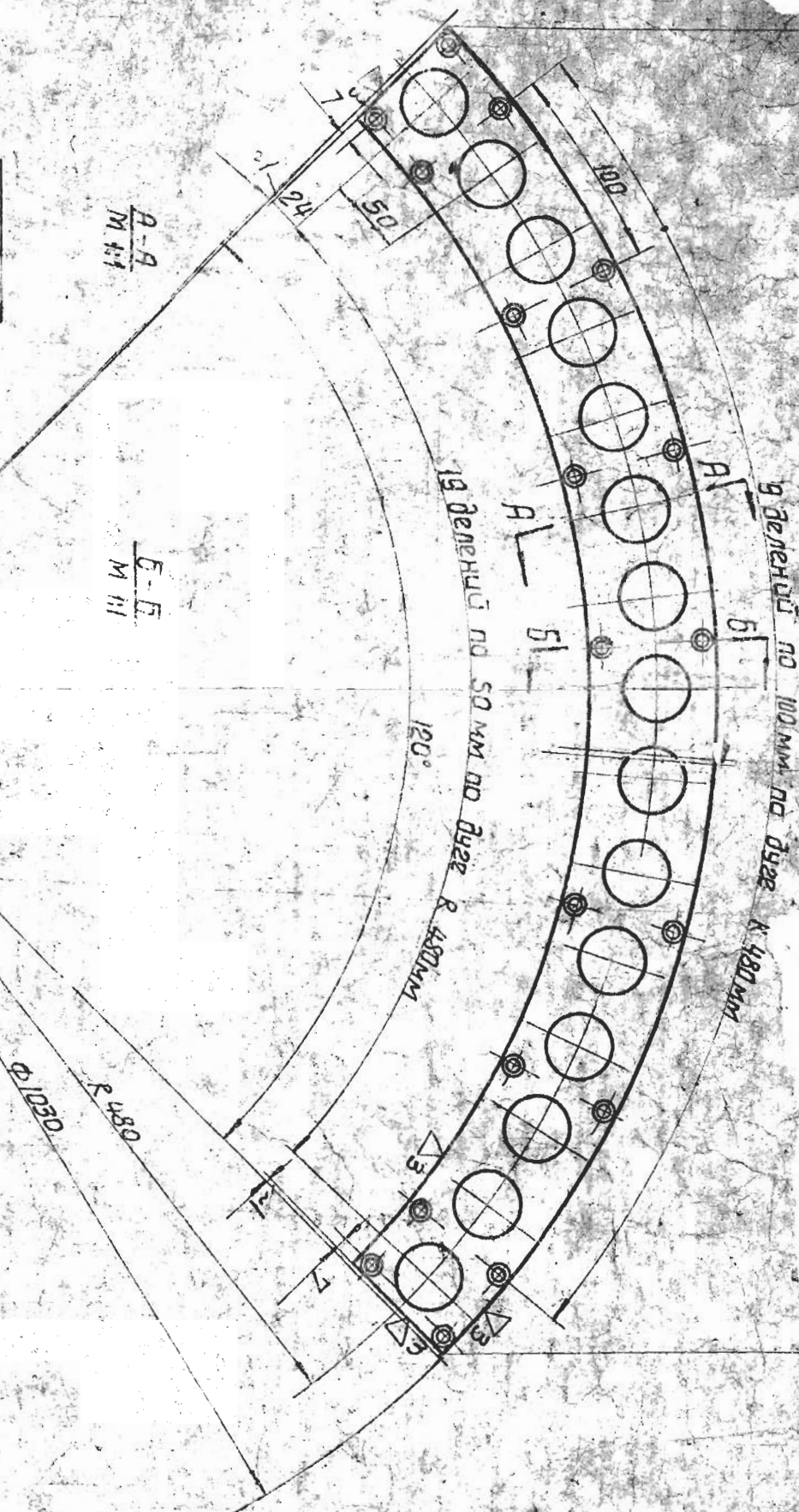
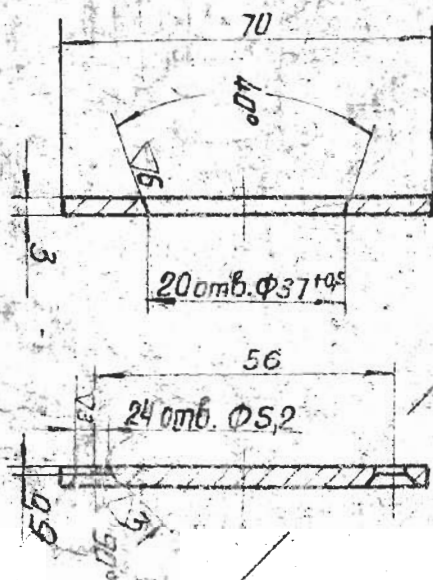
[illegible]

ДЗ ДСПАДН



742.45

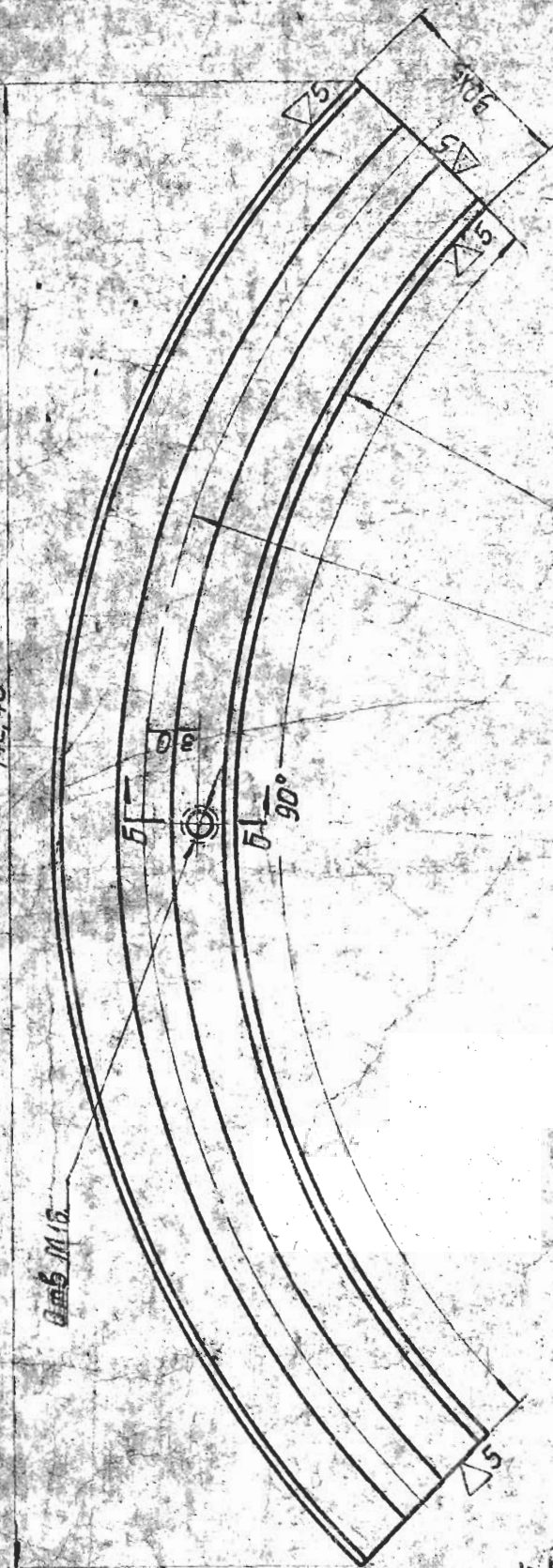

5-5

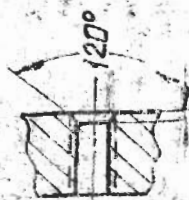
$$\frac{A-B}{M}$$

Δ¹ полуровать
шкуркой

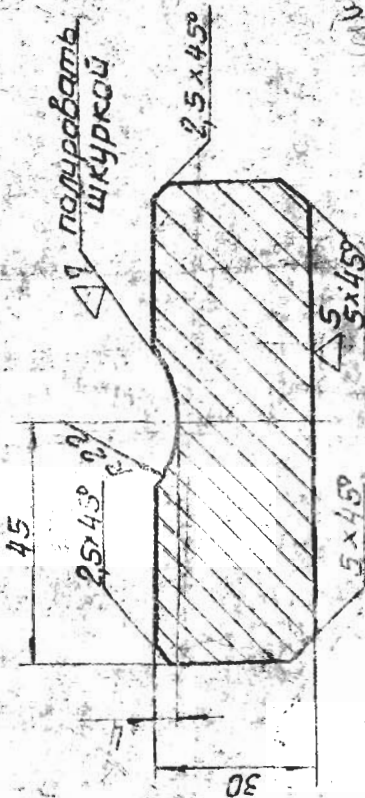

6) $\Gamma p. III - H B 250 = 282.105 T 8679.57$
 $\Gamma p. IV - H B 250 = 282.105 T 8679.57$
 $\Gamma p. V - H B 250 = 282.105 T 8679.57$

[illegible]

Мат	Кольца USA 899 под лезвием	15.8	№ 0608 черт.	M552-48
М	125	Сектор	M552 ⁴⁹	
Техно	17	Нижнего кольца		
Лезв	288	Варшавы		
Ваг кон	108	Серженко		
Конет	108	Ципленко		
Морто	108	Зад —		
Кольцо	108			